

Konjunkturundersøgelse

1. kvartal 2020

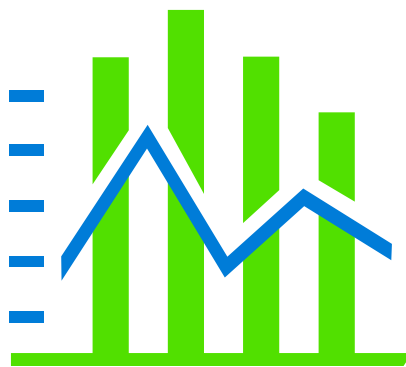

Greens Analyseinstitut

Undersøgelsens hovedpointer

Konjunkturmålingen for 1. kvartal 2020 er indsamlet i ugerne op til corona-udbruddet i

- Danmark og svarene afspejler derfor ikke erhvervslivets vurdering af konsekvenserne efter at det danske samfund stort set er blevet lukket ned fra onsdag den 11. marts
- Konjunkturindikatoren for 1. kvartal 2020 lander på 0,7, hvilket er et lille fald i forhold til forrige kvartal
- Afsætningsforventningerne på det danske marked er uændret i forhold til forrige kvartal, mens afsætningsforventningerne falder på EU-markederne og øvrige markeder
- Ordreindgangen på hjemmemarkedet stiger en anelse fra 2 til 5 i 1. kvartal 2020, men falder tilsvarende på eksportmarkederne fra 8 til 4
- Beskæftigelsesforventningerne stiger fra 4 til 8 i 1. kvartal 2020, mens overskuddet er uændret i forhold til forrige kvartal

Kort om Greens Analyseinstituts Konjunkturundersøgelse

Metode

Konjunkturmålingen er lavet på baggrund af en spørgeskemaundersøgelse blandt virksomheder med en omsætning på mindst 50 millioner kroner om året. Virksomhedernes udvælges med baggrund i Greens database. Spørgeskemaet udsendes med posten til de udvalgte. Der er mulighed for at svare pr. brev eller elektronisk via nettet. To uger senere fremsendes en rykker.

Det udsendte spørgeskema indeholder dels en række tilbagevendende spørgsmål om den aktuelle konjunktursituation, dels en række spørgsmål om et eller flere aktuelle emner på erhvervsledernes dagsorden

Besvarelser

Indeværende undersøgelse er foretaget i perioden 17. februar - 13. marts 2020, hvor 470 erhvervsledere besvarede det udsendte spørgeskema, hvilket svarer til en svarprocent på 18,7 procent. I alt blev der udsendt spørgeskema til 2516 virksomheder.

Nettotal

Konjunkturmålingens nettostørrelser fremkommer ved at trække andelen af positive svar fra andelen af negative svar. Således fremkommer nettotallet 20 ved at trække 5 procent negative svar fra 25 procent fra positive svar.

Telefonisk henvendelse kan ske på 33 32 01 02 lok. 3272.

KONJUNKTUR 1. KVARTAL 2020

AFSÆTNING DANMARK					5	→
<i>"Hvordan tror du afsætningsmulighederne vil blive (i din virksomhed) i de kommende seks måneder sammenlignet med de forløbne 6 måneder på det danske marked?"</i>						
	1.kv.2019	2.kv.2019	3.kv.2019	4.kv.2019	1.kv.2020	
Større	22	22	16	20	22	
Uændret	68	63	63	65	61	
Mindre	10	15	21	15	17	
Nettotal	12	7	-5	5	5	

AFSÆTNING EU-MARKEDER					2	↓
<i>"Hvordan tror du afsætningsmulighederne vil blive (i din virksomhed) i de kommende seks måneder sammenlignet med de forløbne 6 måneder på andre EU-markeder?"</i>						
	1.kv.2019	2.kv.2019	3.kv.2019	4.kv.2019	1.kv.2020	
Større	27	24	18	23	23	
Uændret	62	61	60	62	56	
Mindre	11	15	22	15	21	
Nettotal	16	9	-4	8	2	

AFSÆTNING ØVRIGE MARKEDER					7	↓
<i>"Hvordan tror du afsætningsmulighederne vil blive (i din virksomhed) i de kommende seks måneder sammenlignet med de forløbne 6 måneder på øvrige markeder?"</i>						
	1.kv.2019	2.kv.2019	3.kv.2019	4.kv.2019	1.kv.2020	
Større	30	27	23	28	25	
Uændret	58	56	60	61	57	
Mindre	12	17	17	11	18	
Nettotal	18	10	6	17	7	

ORDREINDGANG DANMARK					5	↑
<i>"Hvorledes er ordreindgangen nu (i din virksomhed) i forhold til for 6 måneder siden på det danske marked?"</i>						
	1.kv.2019	2.kv.2019	3.kv.2019	4.kv.2019	1.kv.2020	
Større	31	28	25	26	27	
Uændret	53	49	49	50	51	
Mindre	16	23	26	24	22	
Nettotal	15	5	-1	2	5	

ORDREINDGANG EKSPORT					4	↓
<i>"Hvorledes er ordreindgangen nu (i din virksomhed) i forhold til for 6 måneder siden på eksportmarkederne?"</i>						
	1.kv.2019	2.kv.2019	3.kv.2019	4.kv.2019	1.kv.2020	
Større	37	36	31	31	29	
Uændret	50	43	42	46	46	
Mindre	13	21	27	23	25	
Nettotal	24	15	4	8	4	

FÆRDIGVARELAGER					14	↓
<i>"Hvordan vurderer du færdigvarelagrene (i din virksomhed) i forhold til det normale for årstiden (produktions- og handelsvirksomheden)?"</i>						
	1.kv.2019	2.kv.2019	3.kv.2019	4.kv.2019	1.kv.2020	
For store	23	18	16	23	17	
Passende	70	78	78	73	80	
For små	7	4	6	4	3	
Nettotal	16	14	10	19	14	

KONJUNKTUR 1. KVARTAL 2020

BESKÆFTIGELSE					8	↑
<i>"Hvorledes vil beskæftigelsen blive (antal ansatte i din virksomhed) i de kommende 6 måneder?"</i>						
	1.kv.2019	2.kv.2019	3.kv.2019	4.kv.2019	1.kv.2020	
Større	34	32	25	26	28	
Uændret	49	51	51	52	52	
Mindre	17	17	24	22	20	
Nettotal	17	15	1	4	8	

INVESTERINGER (i forhold til samme tid året før)					12	↓
<i>"Hvor store er investeringerne (i din virksomhed) i forhold til samme tidspunkt sidste år?"</i>						
	1.kv.2019	2.kv.2019	3.kv.2019	4.kv.2019	1.kv.2020	
Større	36	39	33	37	33	
Uændret	48	45	44	45	46	
Mindre	16	16	23	18	21	
Nettotal	20	23	10	19	12	

INVESTERINGER (i forhold til budgettet)					12	↑
<i>"Hvordan har investeringerne været i den forløbne del af året (i din virksomhed) i forhold til budgettet?"</i>						
	1.kv.2019	2.kv.2019	3.kv.2019	4.kv.2019	1.kv.2020	
Større	28	27	22	25	24	
Uændret	62	61	59	60	64	
Mindre	10	12	19	15	12	
Nettotal	18	15	3	10	12	

OVERSKUD					14	↓
<i>"Hvordan er overskuddet nu (i din virksomhed) i forhold til samme tid sidste år?"</i>						
	1.kv.2019	2.kv.2019	3.kv.2019	4.kv.2019	1.kv.2020	
Større	38	39	38	45	39	
Uændret	37	31	28	25	36	
Mindre	25	30	34	30	25	
Nettotal	13	9	4	15	14	

SAMLET KONJUNKTURINDIKATOR					0,7	↓
	2.kv.2019	3.kv.2019	4.kv.2019	1.kv.2020	2.kv.2020	
Indikator	1,7	1,2	0,1	0,9	0,7	

Greens Analyseinstitut konjunkturindikator

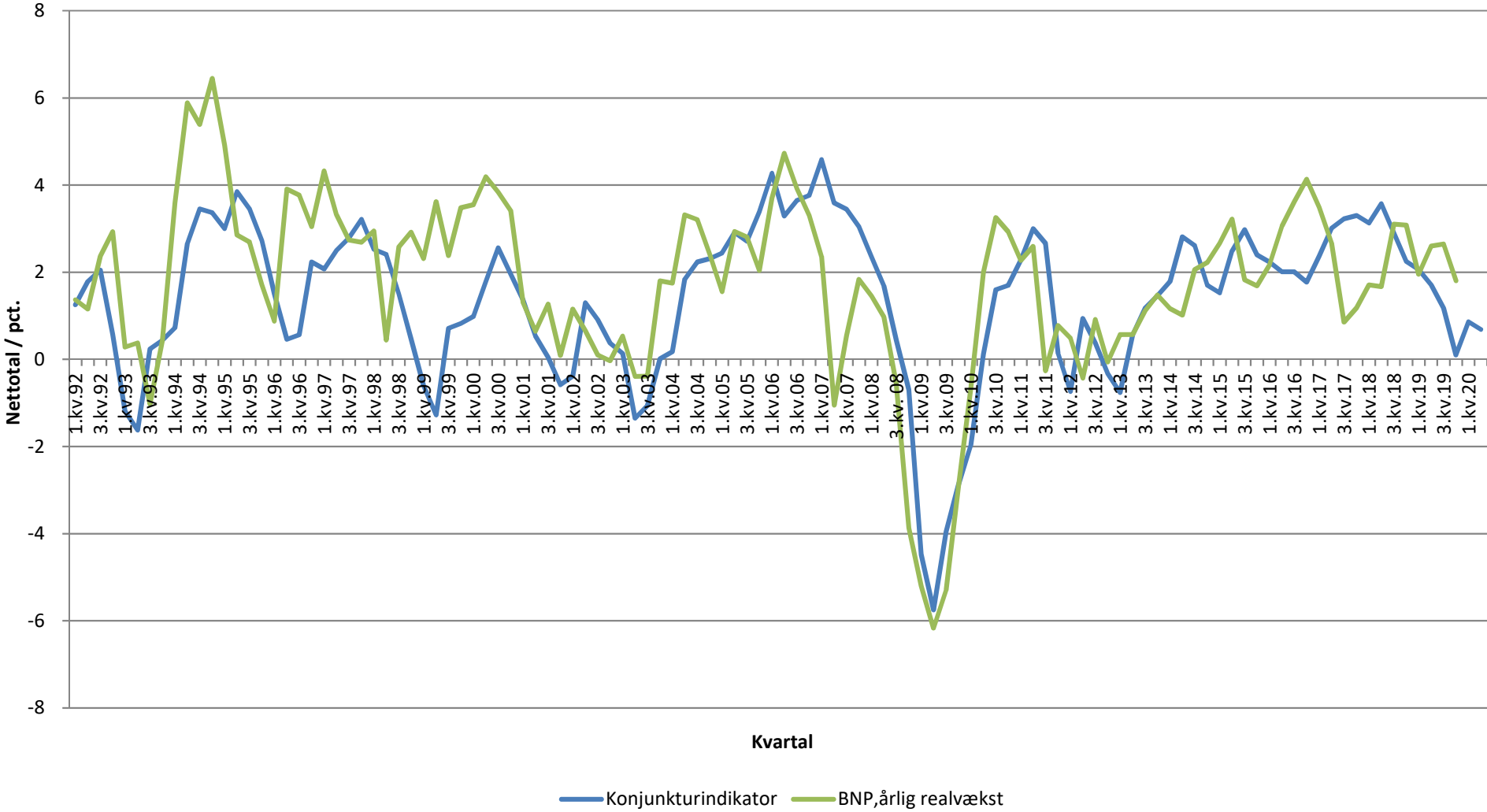

Konjunkturvurdering - nu og om 6 mdr

"Hvorledes vurderer du din virksomheds nuværende konjunktursituation?" og
"Hvorledes forventer du, at din virksomheds konjunktursituation vil være om et halvt år?"

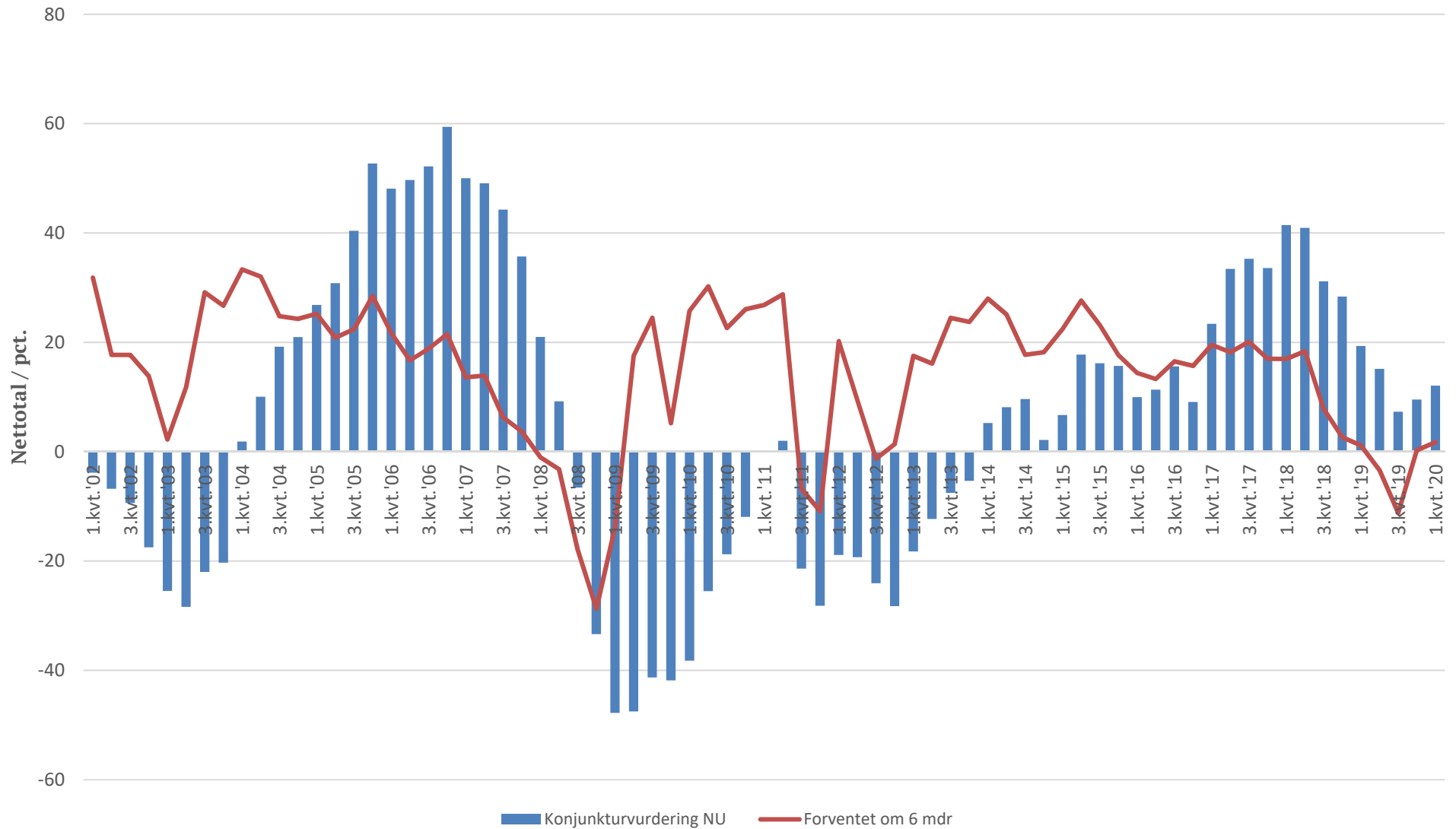

Afsætningsmuligheder i Danmark i de kommende 6 mdr. (nettotal = større - mindre)

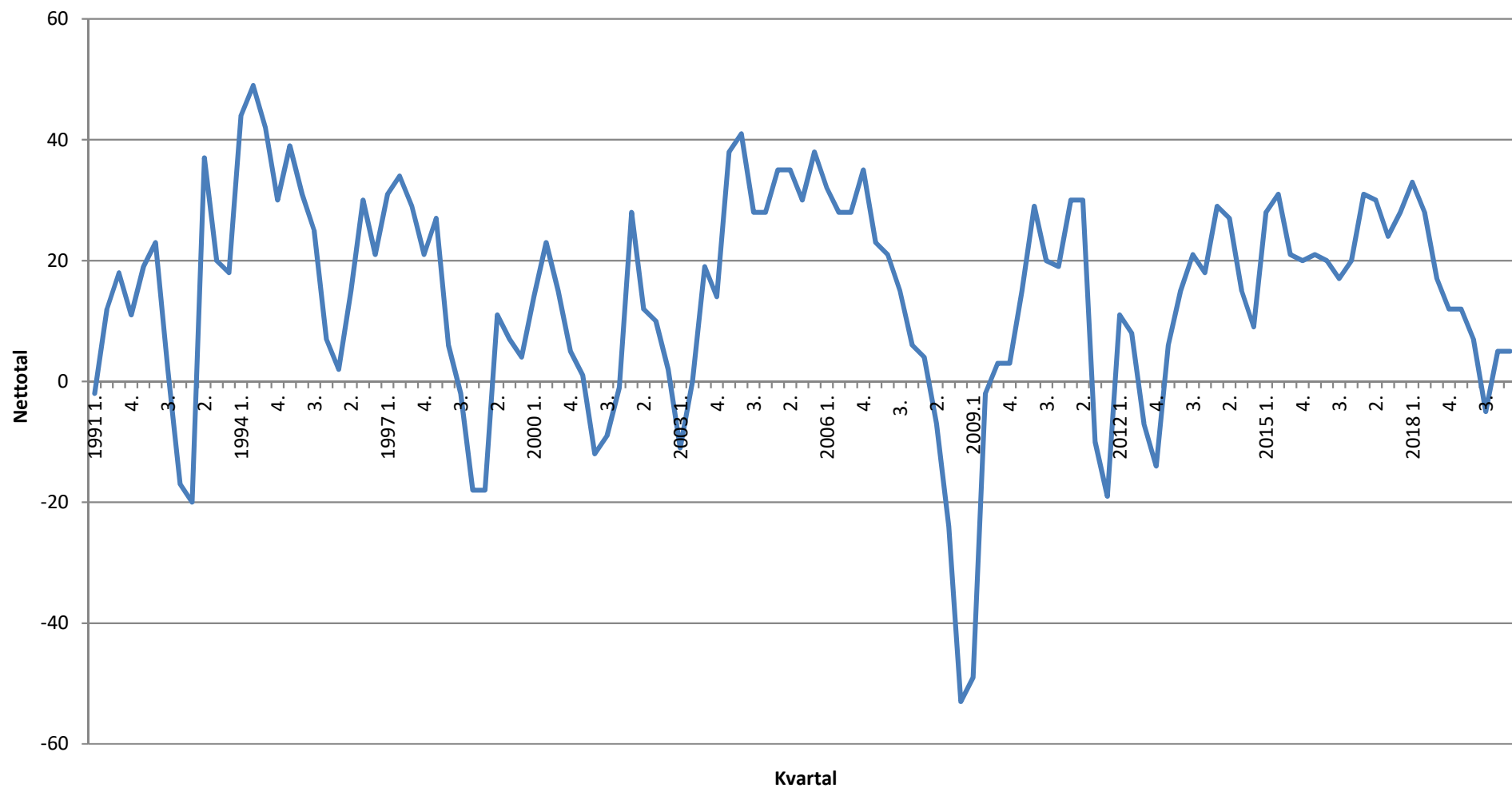

Afsætningsmuligheder til EU og lande udenfor EU i de kommende 6 mdr. (nettotal = større - mindre)

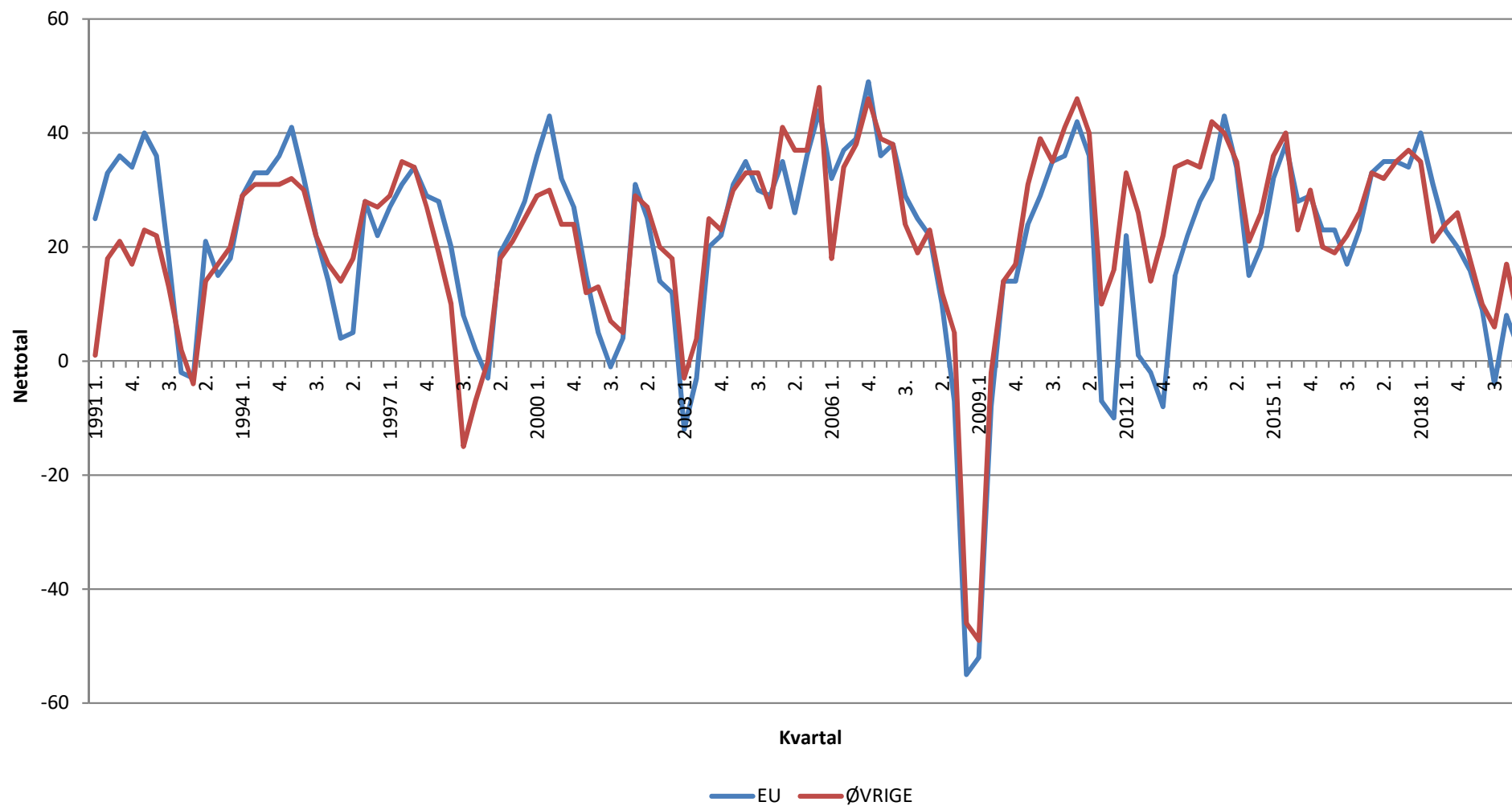

Ordreindgang på det danske marked ifht. samme tidspunkt sidste år (nettotal = større - mindre)

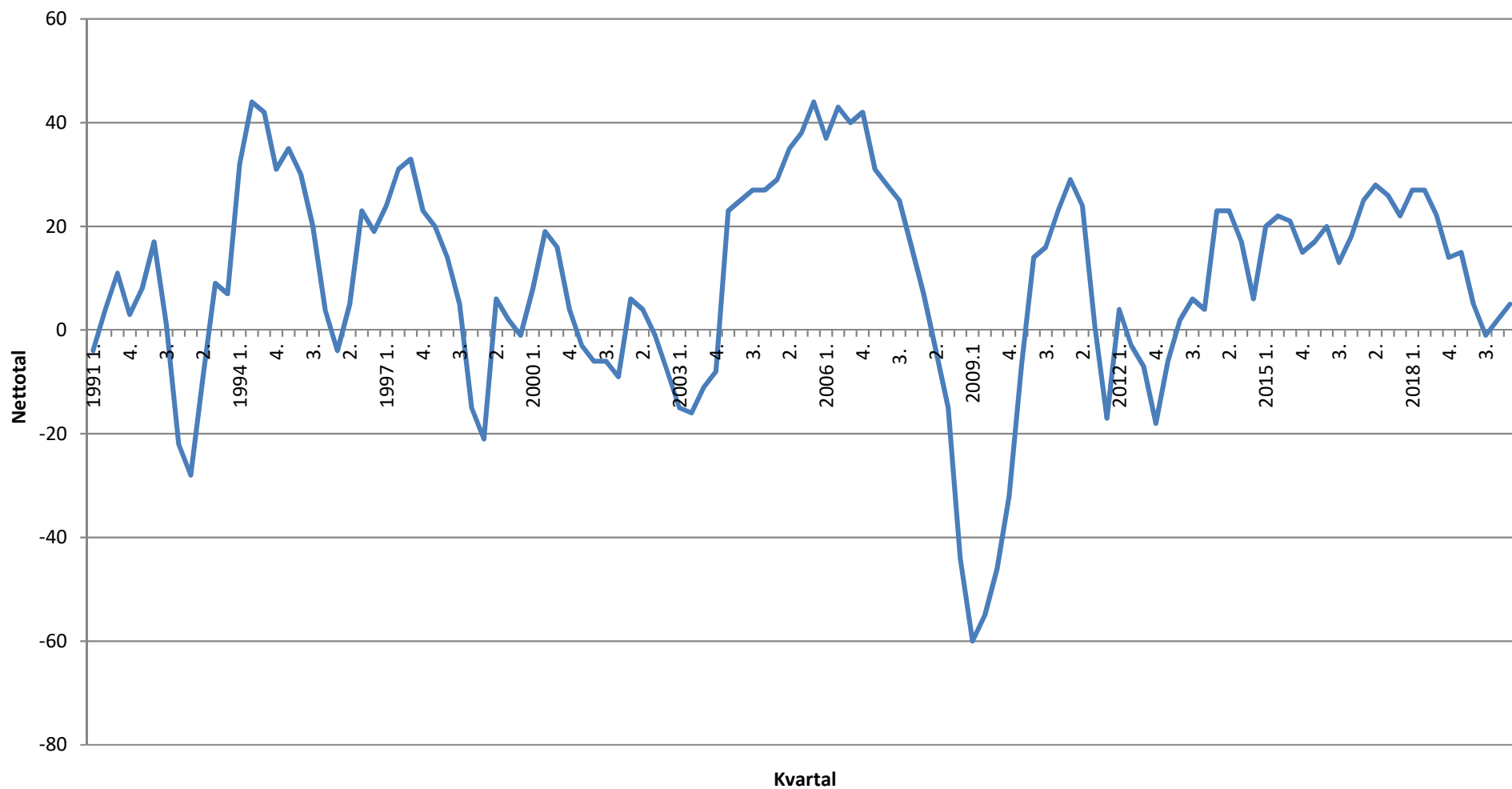

Ordreindgang fra eksportmarkederne ifht. samme tidspunkt sidste år (nettotal = større - mindre)

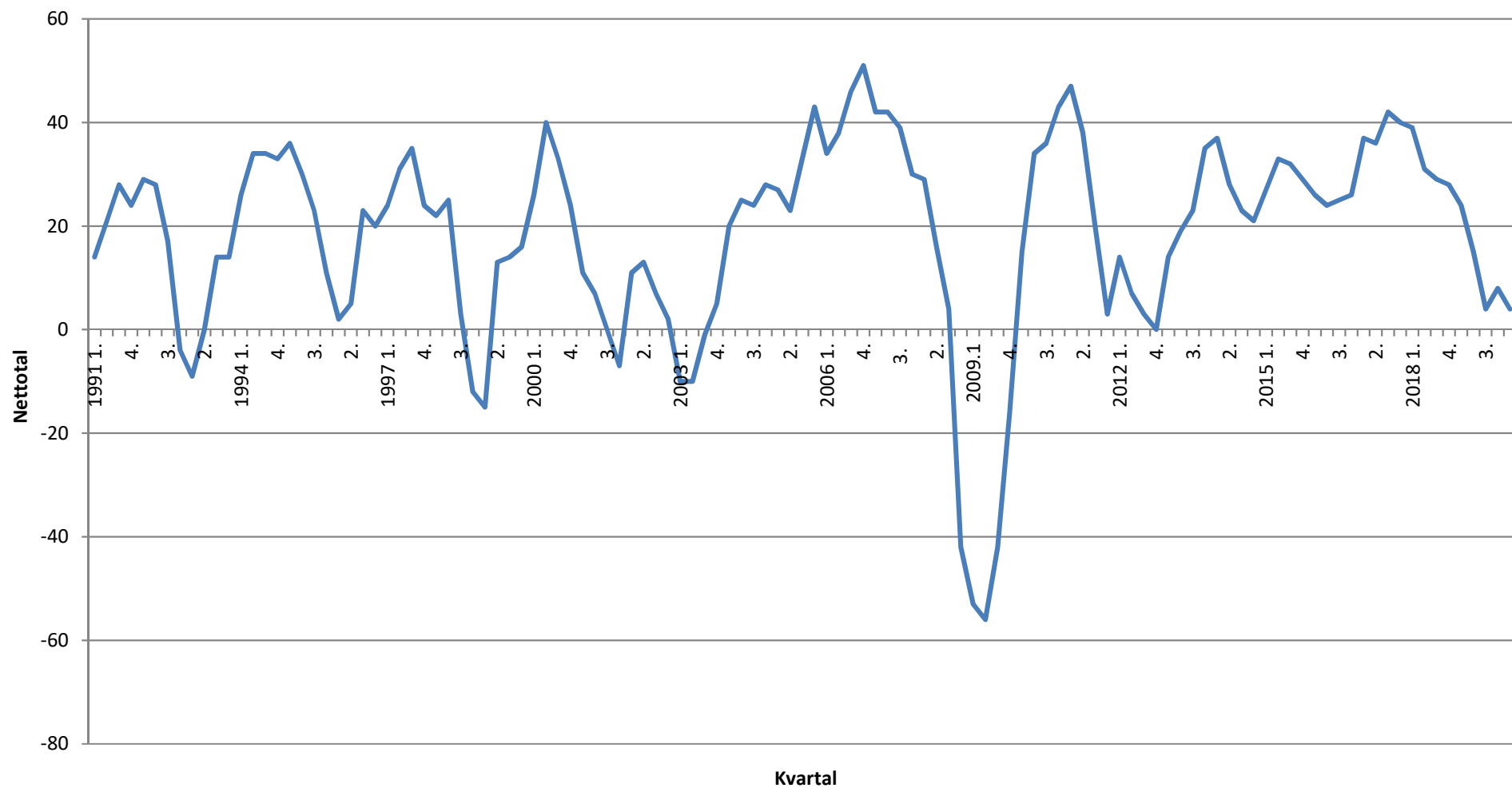

Nuværende færdigvarelager i forhold til det normale (for store - for små)

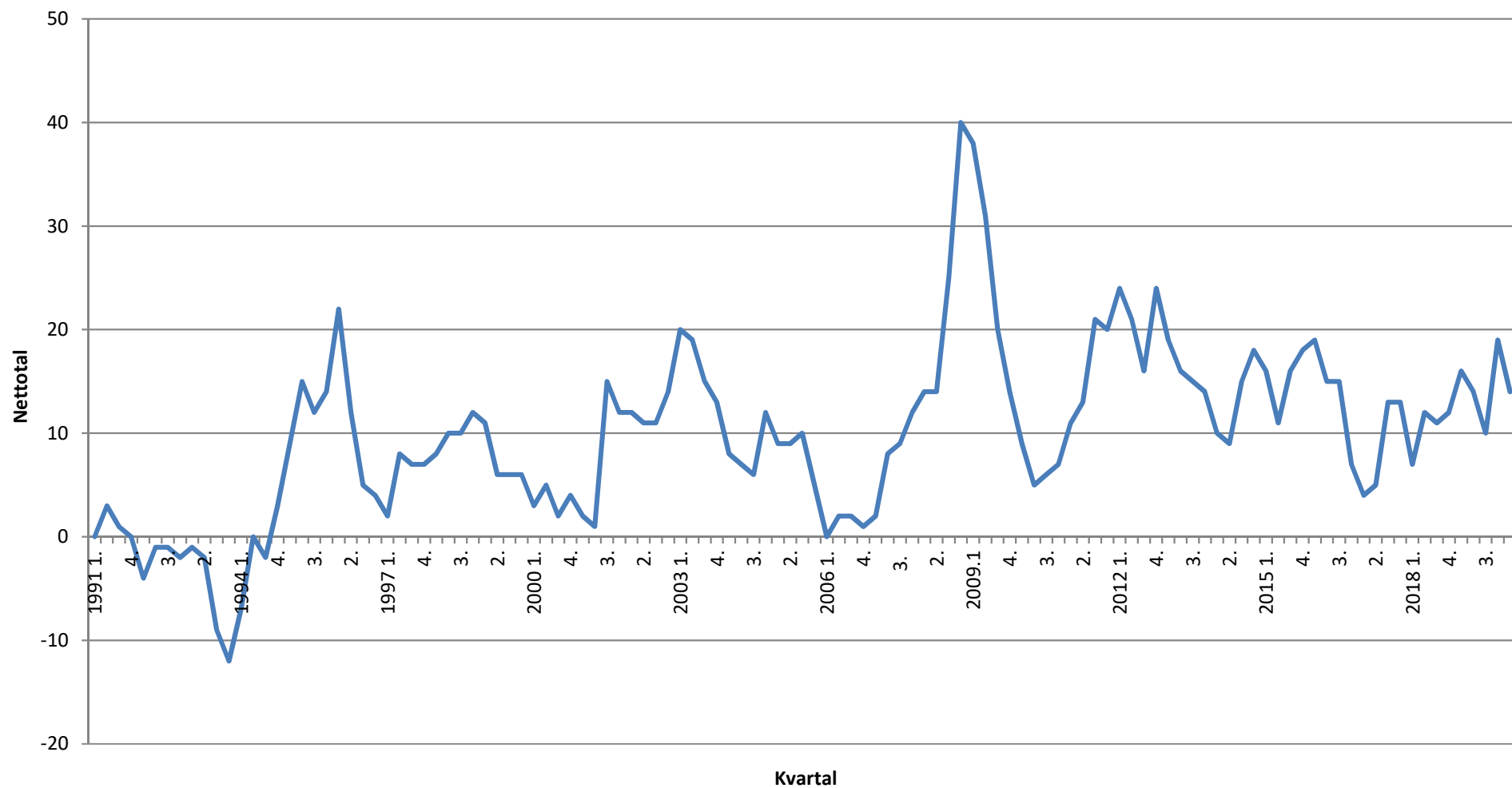

Beskæftigelsen i de kommende 6 mdr. (nettotal = større - mindre)

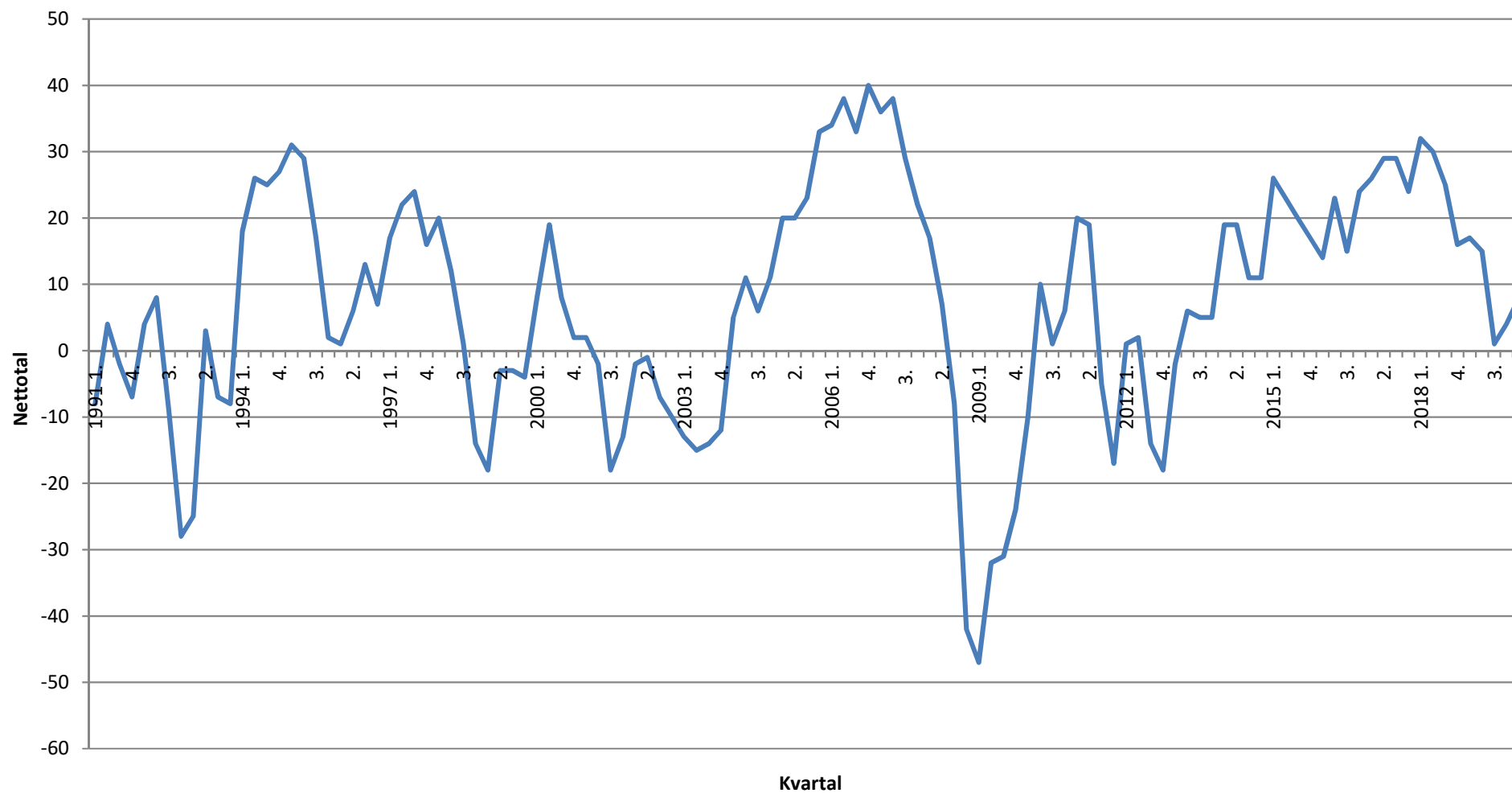

Investeringer ifht. samme tidspunkt sidste år (nettotal = større - mindre)

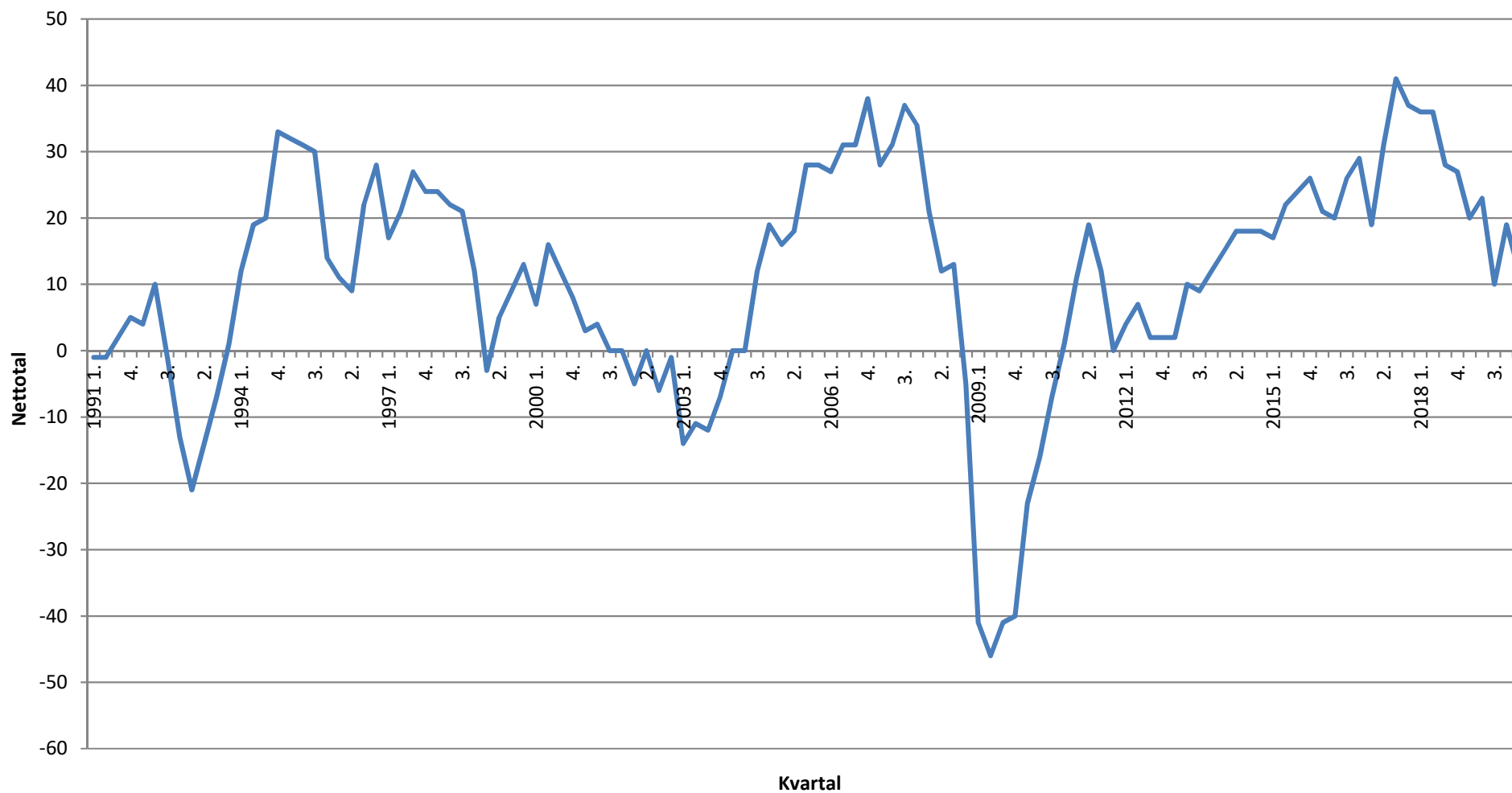

Investeringer i det forløbne år ifht. budget (nettotal = større - mindre)

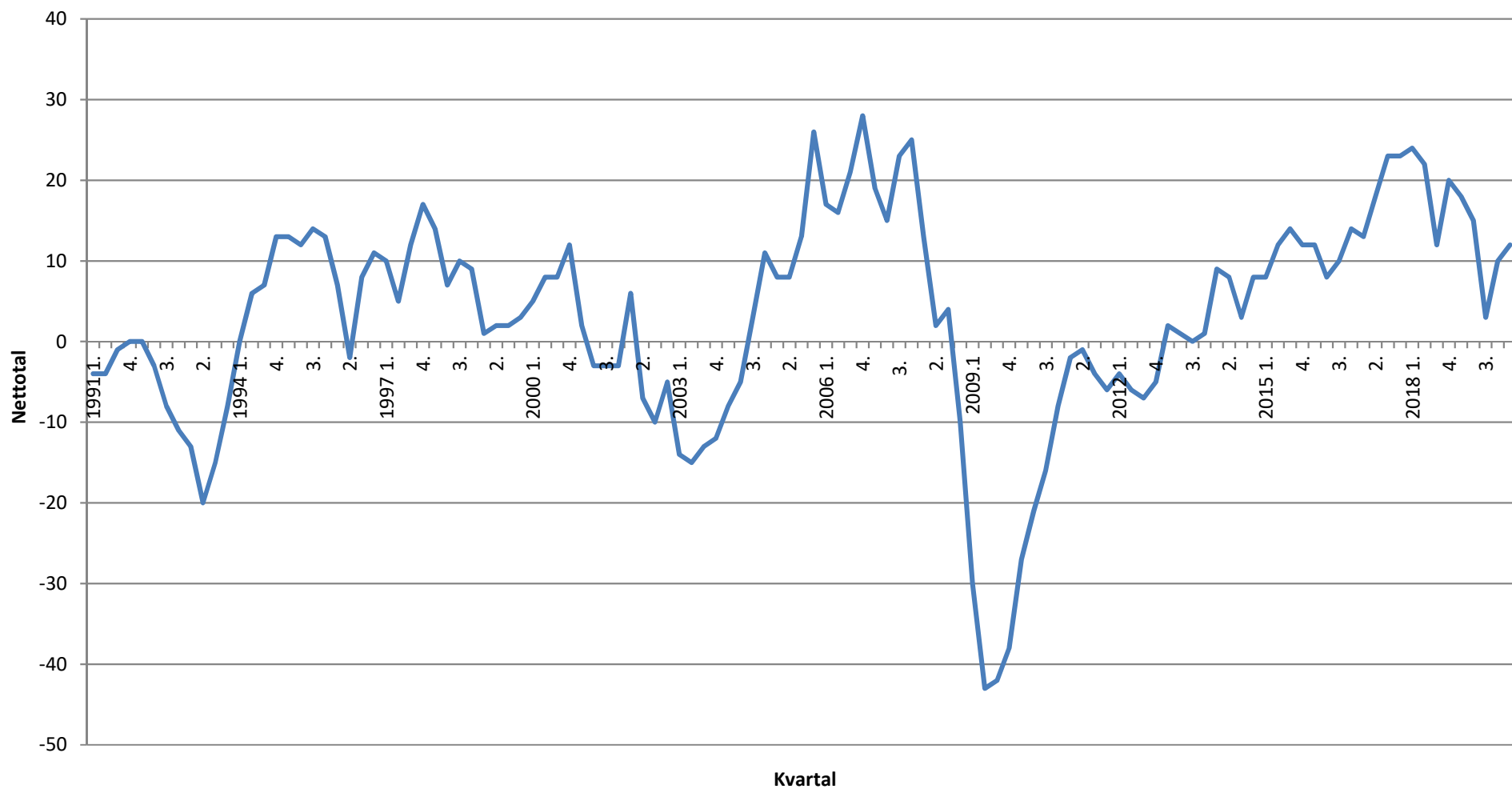

Overskud ifht. samme tidspunkt sidste år (Nettotal = større - mindre)

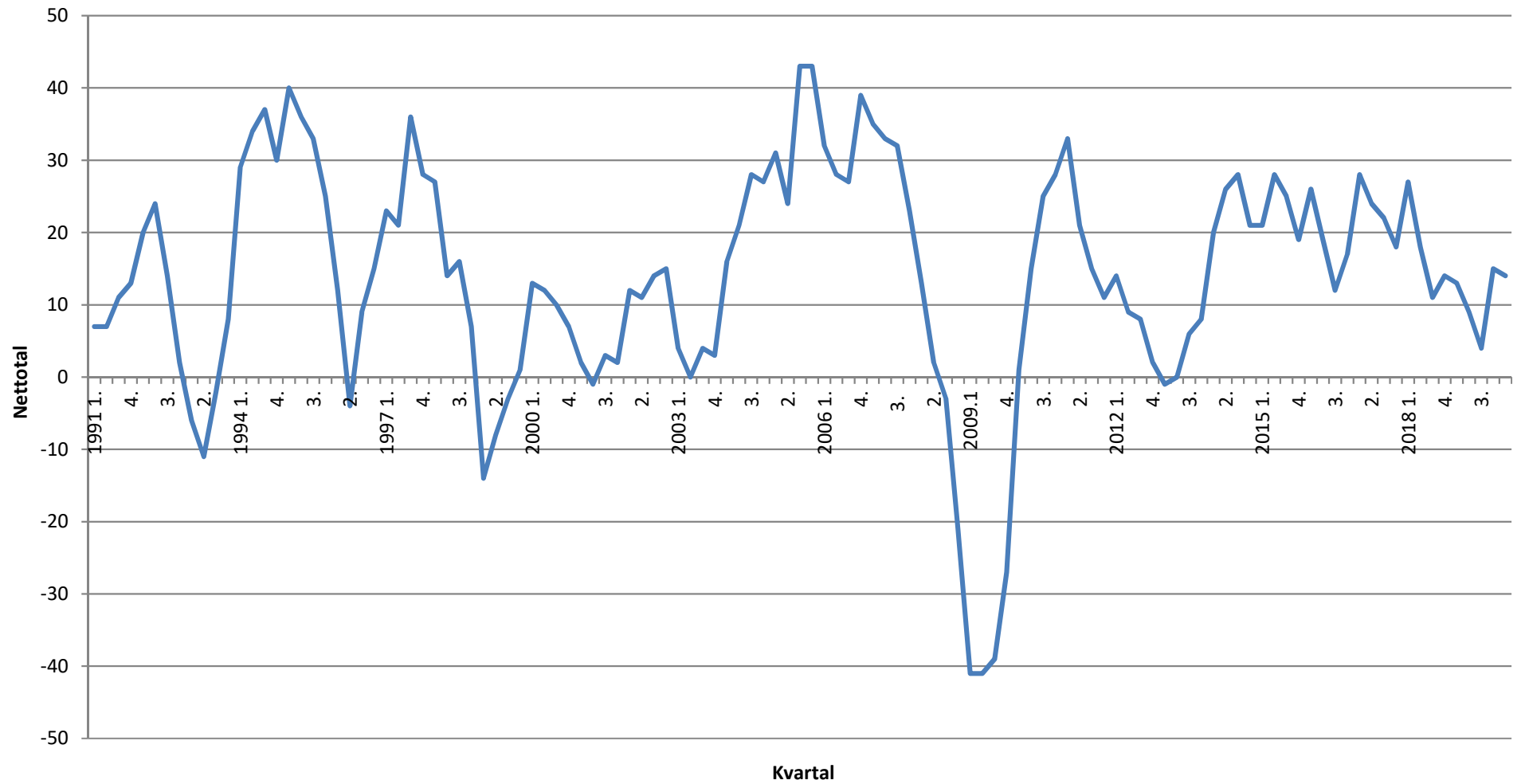

Konjunkturforventninger i fremstillingsvirksomhed					
(nettotal)					
	1. kvartal 2019	2. kvartal 2019	3. kvartal 2019	4. kvartal 2019	1. kvartal 2020
Afsætning, Danmark	10	-4	-20	-1	3
Afsætning, EU	18	0	-9	8	2
Afsætning, Øvrige	24	8	8	19	10
Ordreindgang, Danmark	10	-8	-19	-9	-8
Ordreindgang, Eksport	27	5	6	-6	0
Beskæftigelse	6	19	-13	-8	-5
Overskud	6	8	5	11	9
Investeringer (i forhold til sidste år)	11	20	-1	5	11
Investeringer (i forhold til budgettet)	13	11	1	1	7
Færdigvarelager	12	12	9	25	15
Konjunkturindikator	1,4	0,6	-0,6	0,0	0,2

Konjunkturforventninger i bygge- og anlægsvirksomhed					
(nettotal)					
	1. kvartal 2019	2. kvartal 2019	3. kvartal 2019	4. kvartal 2019	1. kvartal 2020
Afsætning, Danmark	-3	13	-4	-9	25
Afsætning, EU	-	-	-	-	-
Afsætning, Øvrige	-	-	-	-	-
Ordreindgang, Danmark	-10	-13	-32	5	25
Ordreindgang, Eksport	-	-	-	-	-
Beskæftigelse	13	13	-8	9	43
Overskud	-10	-17	-17	23	5
Investeringer (i forhold til sidste år)	7	-27	-13	5	15
Investeringer (i forhold til budgettet)	3	-5	-21	9	23
Færdigvarelager	8	10	25	-11	11
Konjunkturindikator	0,0	-0,8	-2,0	0,9	2,8

Konjunkturforventninger i handelsvirksomhed					
(nettotal)					
	1. kvartal 2019	2. kvartal 2019	3. kvartal 2019	4. kvartal 2019	1. kvartal 2020
Afsætning, Danmark	10	-1	2	1	2
Afsætning, EU	16	6	-12	11	5
Afsætning, Øvrige	26	13	8	28	9
Ordreindgang, Danmark	6	-11	7	-4	-1
Ordreindgang, Eksport	22	23	4	19	12
Beskæftigelse	12	-2	-1	0	0
Overskud	10	15	2	9	9
Investeringer (i forhold til sidste år)	14	22	17	12	9
Investeringer (i forhold til budgettet)	15	10	-1	3	12
Færdigvarelager	21	20	11	17	18
Konjunkturindikator	1,4	0,7	0,2	0,8	0,5

Konjunkturforventninger i transportvirksomhed					
(nettotal)					
	1. kvartal 2019	2. kvartal 2019	3. kvartal 2019	4. kvartal 2019	1. kvartal 2020
Afsætning, Danmark	7	-19	0	-4	-3
Afsætning, EU	4	12	9	0	-14
Afsætning, Øvrige	10	0	14	-5	-4
Ordreindgang, Danmark	13	-18	17	0	3
Ordreindgang, Eksport	14	0	5	11	-29
Beskæftigelse	3	0	-3	0	5
Overskud	30	0	10	31	8
Investeringer (i forhold til sidste år)	23	43	13	28	16
Investeringer (i forhold til budgettet)	23	17	10	12	22
Færdigvarelager	n/a	n/a	n/a	n/a	n/a
Konjunkturindikator	1,6	0,4	0,9	0,9	0,1

Konjunkturforventninger i IKT					
(nettotal)					
	1. kvartal 2019	2. kvartal 2019	3. kvartal 2019	4. kvartal 2019	1. kvartal 2020
Afsætning, Danmark	50	40	26	0	7
Afsætning, EU	41	44	20	13	17
Afsætning, Øvrige	26	33	42	40	40
Ordreindgang, Danmark	50	45	19	-15	21
Ordreindgang, Eksport	38	25	27	13	0
Beskæftigelse	60	55	38	0	21
Overskud	32	11	-19	-8	36
Investeringer (i forhold til sidste år)	32	53	38	54	-21
Investeringer (i forhold til budgettet)	20	10	15	31	0
Færdigvarelager	n/a	n/a	n/a	n/a	n/a
Konjunkturindikator	4,4	3,9	2,6	1,6	1,5

Konjunkturforventninger i penge- og forsikringsvirksomhed					
(nettotal)					
	1. kvartal 2019	2. kvartal 2019	3. kvartal 2019	4. kvartal 2019	1. kvartal 2020
Afsætning, Danmark	20	27	-2	26	0
Afsætning, EU	24	21	9	4	9
Afsætning, Øvrige	40	11	0	19	6
Ordreindgang, Danmark	32	42	25	21	22
Ordreindgang, Eksport	56	10	11	53	25
Beskæftigelse	18	28	8	24	15
Overskud	0	10	20	25	16
Investeringer (i forhold til sidste år)	26	45	21	37	23
Investeringer (i forhold til budgettet)	34	28	21	29	8
Færdigvarelager	n/a	n/a	n/a	n/a	n/a
Konjunkturindikator	3,1	2,8	1,4	3,0	1,5

Konjunkturforventninger i videnservice					
(nettotal)					
	1. kvartal 2019	2. kvartal 2019	3. kvartal 2019	4. kvartal 2019	1. kvartal 2020
Afsætning, Danmark	14	12	-11	10	-2
Afsætning, EU	17	20	-6	9	2
Afsætning, Øvrige	43	19	0	18	8
Ordreindgang, Danmark	22	10	-7	10	15
Ordreindgang, Eksport	22	39	0	11	17
Beskæftigelse	31	30	11	20	21
Overskud	22	12	16	25	28
Investeringer (i forhold til sidste år)	27	6	9	29	15
Investeringer (i forhold til budgettet)	22	17	2	14	13
Færdigvarelager	n/a	n/a	n/a	n/a	n/a
Konjunkturindikator	2,3	2,1	0,2	1,8	1,5

Konjunkturforventninger i almen service					
(nettotal)					
	1. kvartal 2019	2. kvartal 2019	3. kvartal 2019	4. kvartal 2019	1. kvartal 2020
Afsætning, Danmark	3	27	-12	12	15
Afsætning, EU	5	0	6	6	-8
Afsætning, Øvrige	16	-8	-15	-13	0
Ordreindgang, Danmark	6	12	7	12	13
Ordreindgang, Eksport	0	27	0	-11	6
Beskæftigelse	30	15	14	-4	14
Overskud	25	20	-11	15	20
Investeringer (i forhold til sidste år)	27	26	11	15	27
Investeringer (i forhold til budgettet)	24	27	14	8	12
Færdigvarelager	n/a	n/a	n/a	n/a	n/a
Konjunkturindikator	1,7	1,8	0,2	0,5	1,2

Konjunkturindikator i de enkelte brancher

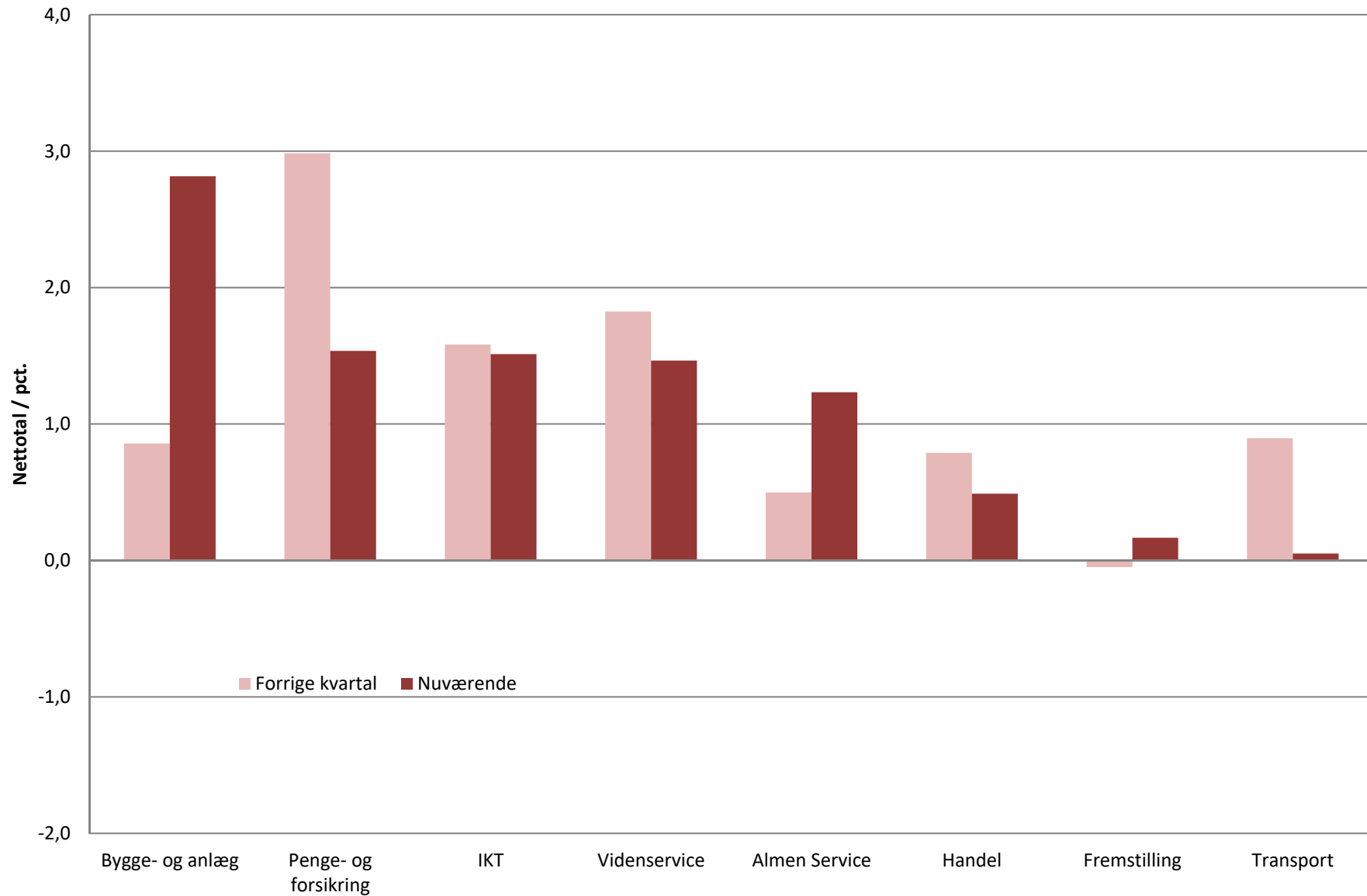

Konjunkturindikator på forskellige markeder

